

Family Support

INFORMATION AND REFERRALS



NOTICIAS DE APOYO FAMILIAR

VERANO 2011



¡EDICIÓN ESPECIAL DE REGRESO A LA ESCUELA!



EL GRUPO “SPED SPEAK” DE ACL APOYA PADRES DE NIÑOS EN EDUCACIÓN ESPECIAL

¿Siente usted que algunas veces necesita un compás para navegar el laberinto de educación especial? ¿Le gustaría conectarse con otros padres enfrentando desafíos similares? ¿Está usted interesado(a) en tomar acción para crear un cambio?

Si es así, el nuevo grupo del ACL (Asociación para la Vida Comunitaria) “Sped Speak”, puede ser justo lo que usted está buscando. El propósito de este grupo es compartir y discutir habilidades prácticas para resolver problemas y buscar soluciones creativas a los problemas que enfrentan los padres que tienen hijos en el sistema de educación especial. El grupo también espera brindar oportunidades para construir un sentido de propósito compartido y ayudar a las familias a ganar de nuevo el sentido de control sobre la educación de sus hijos.

Dónde: *The Association for Community Living* (Asociación para la Vida Comunitaria)

5744 N. 71st Street

Longmont, CO 80503

Cuándo: *reuniones mensuales comenzando el 2 de agosto*

Primer martes: 6-7:30 PM

Segundo sábado: 9:30-11:00 AM

Tercer martes: 9-10:30 AM

No es necesario registrarse.

Para más información, contacte el ACL al 303-527-0888 ext 400 o visite el sitio electrónico

<http://aclboulder.org/>.



EL “DÍA DE LA AMISTAD ASD” DEL DISTRITO ESCOLAR DE ST. VRAIN ES EL 27 DE AGOSTO

El Segundo Día Anual de la Amistad del Autismo se llevará a cabo el sábado 27 de agosto, 2011 en la Preparatoria Lincoln en Longmont. Este día comenzó en el año 2010 y su propósito es reunir a los estudiantes del distrito escolar de St. Vrain que están en el Espectro del Autismo y **que asisten a la escuela intermedia o a la preparatoria.**



Cuándo: Sábado 27 de agosto, 2011

11:00—1:00 PM Feria de Recursos (para padres con hijos en el Espectro) y actividades para los estudiantes (solamente para estudiantes que están en el Espectro y están en la escuela intermedia o en la preparatoria).

1:00—1:30 PM Comida compartida

Dónde: Lincoln School, 619 Bowen Street, Longmont, 80501

Contacte a: Mariel Almenara 720-220-2555

EL DISTRITO ESCOLAR DEL VALLE DE BOULDER PRESENTA SERIES EDUCATIVAS DE TRANSICIÓN A LA EDAD ADULTA

De regreso por demanda popular, esta serie de talleres durante el año llevadas a cabo por la Asociación para la Vida Comunitaria y el Distrito escolar del valle de Boulder, ayudará a los padres a navegar el paso hacia la edad adulta con sus hijos e hijas. Los temas incluyen planeamiento centrado en la persona, servicios de transición escolares, opciones de empleo, ocio y recreación, vida independiente, seguridad social y programas de derogatorias de Medicaid para adultos.

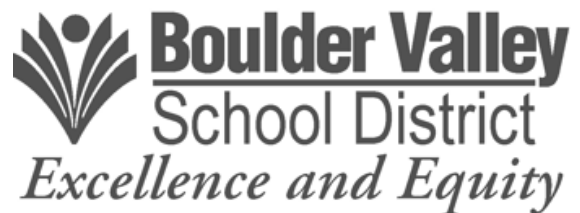

Para más información contacte al Enlace de Padres de BVSD, Anna Stewart al 720-561-5918 o anna.stewart@bvsd.org o a la Asociación para la Vida Comunitaria (ACL) al 303-527-0888 ext 400.

VISITE EL SITIO DE SERVICIOS FAMILIARES:

www.imaginefamilyservices.org

CONTACTOS CLAVE PARA LOS DISTRITOS ESCOLARES LOCALES

Algunas veces, el solo saber con quién hablar para navegar el laberinto de educación especial puede hacer toda la diferencia. Abajo hay una lista de contactos para los distritos escolares locales para ayudar con ese proceso.

Distrito escolar del valle de Boulder (BVSD)

<http://www.bvsd.org/specialeducation/Pages/default.aspx>

Centro de Apoyo para Padres—Anna Stewart: 720-561-5918

Departamento de Educación especial: 720-561-5152

Distrito escolar del valle de St. Vrain (SVVSD)

<http://www.stvrain.k12.co.us/departments/studentServices/specialEducation/>

Director de Servicios estudiantiles—Jacalyn Whittington: 303-772-7700

Coordinadora de Area—Allison Hocking: 303-772-7700

Distrito escolar Adams 12

<http://adams12.org/en/sss>

Servicios de Apoyo estudiantil: 720-972-4774

Si usted siente que necesita mediación con respecto a las necesidades de la educación de su hijo(a):

Para BVSD y SVVSD

Por favor contacte a la Asociación para la Vida Comunitaria (ACL) (<http://aclboulder.org/>)

La línea de acceso para mediación es 303-527-0888, x400

Para Adams 12

Por favor contacte el Arc del Condado de Adams (<http://www.arcadams.org/>)

Mediadora de educación—Jeannine Durst: 303-428-0310

NUEVO SITIO ELECTRÓNICO DISEÑADO PARA ESTUDIANTES UNIVERSITARIOS CON DISCAPACIDADES

El sitio electrónico “We Connect Now” <http://weconnectnow.wordpress.com/> fue desarrollado para servir a los estudiantes universitarios con discapacidades en un esfuerzo para su conexión e integración como comunidad virtual con voz en asuntos importantes. El sitio es usado por instituciones de educación superior y tiene enlaces con colegios, universidades y grupos que sirven a la gente con discapacidades en 49 estados y por lo menos otros 3 países.



LA CONEXIÓN DE FAMILIAS EXCEPCIONALES

*APOYANDO A LAS FAMILIAS DE NIÑOS CON
NECESIDADES ESPECIALES*

¿QUÉ ES FAMILIAS EXCEPCIONALES?

Familias Excepcionales es una red de apoyo e información para padres y cuidadores de niños con necesidades especiales. Ofrecemos varias maneras de conocer a otros padres, aprender sobre recursos en la comunidad y, por supuesto, ¡divertirnos!

NOCHE DE SALIDA PARA MADRES

25 de agosto, Johnny Carino's en Longmont—7:00 PM

22 de septiembre, Tutti en Lafayette—7:00 PM

27 de octubre, Tres Margaritas en Longmont —7:00 PM



Por favor regístrese a exceptionalfamilies@yahoo.com si usted planea asistir.

FAMILIAS EXCEPCIONALES, GRUPO EN ESPAÑOL

Cordialmente invitamos a todas nuestras familias de habla hispana para que asistan a nuestras reuniones mensuales. Estamos desarrollando temas de gran interés comunitario, donde damos información relacionada con las necesidades de nuestros niños. Le esperamos los primeros viernes de cada mes, en la Primera Iglesia Evangélica Luterana (esquina de Terry y 3a Avenida) en Longmont. Compartimos deliciosos alimentos provistos por nuestras excelentes asistentes, y damos cuidado de niños. ¡No se lo pierda!

Las próximas fechas para las reuniones del grupo español en Longmont son los viernes 5 de agosto, 2 de septiembre, y 7 de octubre.

¡Contáctenos!

exceptionalfamilies@yahoo.com

LA NAVEGADORA BILINGÜE DE APOYO FAMILIAR DE IMAGINE!' ESTÁ AQUÍ PARA USTED

Sabemos que las familias que cuidan de individuos con necesidades especiales trabajan muy duro para asegurarse de que sus seres queridos tengan los servicios y el apoyo que mejor encaje con sus prioridades, necesidades, metas y deseos. Es por eso que la navegadora bilingüe de Apoyo Familiar de Imagine!, está aquí para ayudarle a explorar las opciones disponibles para los miembros de su familia. Claire Findlay sirve como Navegadora de Apoyo Familiar y trabaja con las familias en nuestro programa de Apoyo Familiar. Ella brinda asistencia a las familias en encontrar recursos comunitarios y a coordinar contactos para apoyar a niños y adultos que tienen discapacidades o retrasos del desarrollo o una discapacidad. Usted puede contactar a Claire al 303-457-5641 o al correo electrónico cfindlay@imaginecolorado.org.

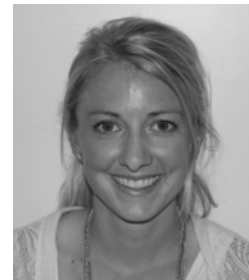

Claire Findlay

EL DEPARTAMENTO DE POLICÍA DE BOULDER OFRECE CURSO DE “SEGURIDAD PRIMERO” PARA ADOLESCENTES

El Departamento de Policía de Boulder estará ofreciendo la clase “Seguridad primero para adolescentes”, de 4:00 - 6:00 PM, los siguientes jueves: 6, 13, 20, 27 de octubre y 3 de noviembre en el edificio de Seguridad Pública ubicado en el 1805 de la calle 33 (33rd Street), en Boulder. El curso gratuito está diseñado para brindar sugerencias a los adolescentes con discapacidades del desarrollo. El currículo del programa cubre habilidades para tomar decisiones, seguridad en las calles, seguridad en el hogar, prevención de incendios y seguridad en el transporte público.



Este curso será impartido por oficiales de policía usando una combinación de lectura, grupos pequeños y actividades manuales. La fecha límite para la inscripción es el 29 de septiembre, pero se aprecia la inscripción antes de esa fecha. Para más información o para registrarse, por favor llame a Kris Gibson al 303-441-3332 o envíe un correo electrónico a gibsonkr@bouldercolorado.gov.

Noticias de Apoyo Familiar

Es el boletín del Departamento de Apoyo Familiar de Imagine!

1400 Dixon Street

Lafayette, CO 80026-2790

Teléfono: (303) 665-7789

Fax: (303) 665-2648

www.imaginefamilyservices.org

**LA MISIÓN DE IMAGINE! ES
CREAR Y OFRECER APOYO
INNOVADOR A GENTE DE TODAS
LAS EDADES, CON NECESIDADES
COGNITIVAS, DEL DESARROLLO,
FÍSICAS Y DE SALUD, PARA QUE
PUEDAN VIVIR VIDAS
REALIZADAS, CON
INDEPENDENCIA Y CALIDAD EN
SUS HOGARES Y COMUNIDADES.**

Imagine!
1400 Dixon Street
Lafayette, CO 80026-2790

CHANGE SERVICE REQUESTED

NONPROFIT ORG.

U.S. POSTAGE

PAID
BOULDER, CO
PERMIT NO. 926

Edición especial
“de Regreso a la
escuela”

Mírame lograr.



Family Support

INFORMATION AND REFERRALS

BELIEVING IN THE POTENTIAL OF ALL
Imagine!
Innovative Resources For Cognitive and Physical Challenges

www.imaginecolorado.org